

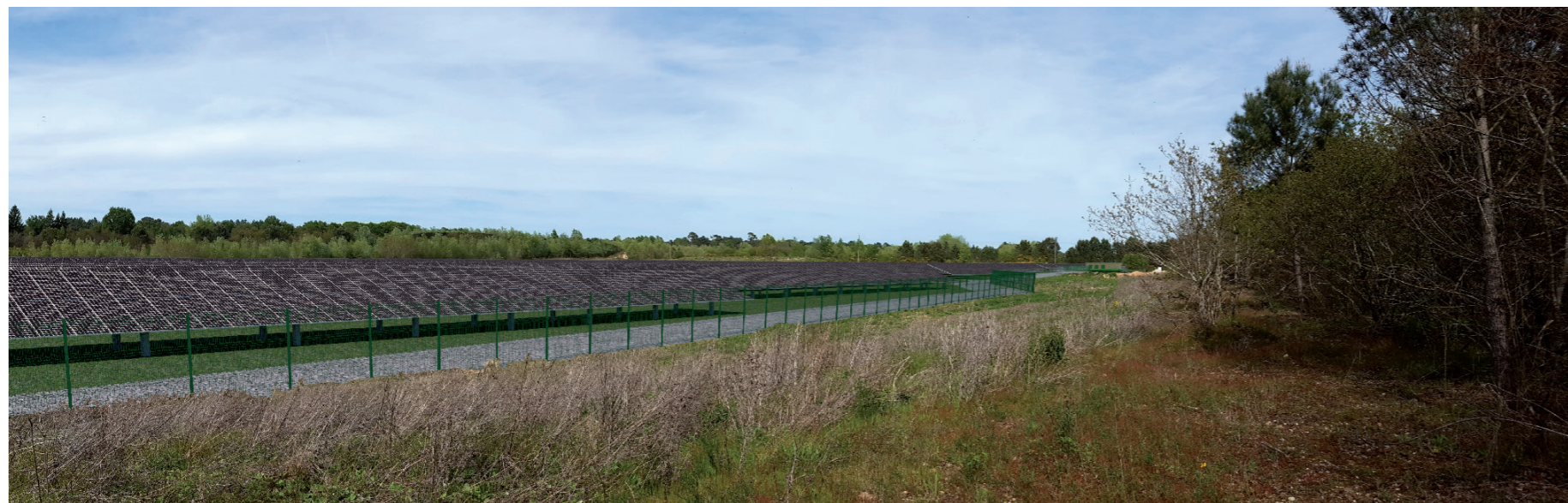

Localisation de la prise de vue



PHOTOMONTAGE 5 - Situation existante



PHOTOMONTAGE 5 - Phase exploitation

PERMIS DE CONSTRUIRE

SIGNATURE:

msa
 matthias schwesheim architecture
 81 rue Léon Frot 75011 Paris
 tél. +33 6 47 86 79 14 // email. ms @ msarchi.net
 siret. 824 643 613 00014 // croaif n° S18674

PARC PHOTOVOLTAÏQUE
 DE GIÈVRES

COMMUNE DE GIÈVRES
 DEPARTEMENT DU LOIR-ET-CHER

MAITRE D'OUVRAGE :



EREA INGENIERIE
 10, place de la République
 37190 Azay-le-Rideau
 S.A.R.L. au capital de 50 000 €
 SIRET 514 673 896 00031 - 514 673 896 RCS Tours

LEGENDE:

PHOTOMONTAGE 5 :
 Vue depuis l'intérieur du site.

PHOTOMONTAGE 5

PC6

PARC PHOTOVOLTAÏQUE DE GIÈVRES COMMUNE DE GIÈVRES

PC7. ENVIRONNEMENT PROCHE

PERMIS DE CONSTRUIRE

SIGNATURE:

msa
matthias schwesheim architecture
81 rue Léon Frot 75011 Paris
tél. +33 6 47 86 79 14 // email. ms @ msarchi.net
siret. 824 643 613 00014 // croaif n° S18674

PARC PHOTOVOLTAÏQUE DE GIÈVRES

COMMUNE DE GIÈVRES
DEPARTEMENT DU LOIR-ET-CHER

MAITRE D'OUVRAGE :



EREA INGENIERIE
10, place de la République
37190 Azay-le-Rideau
S.A.R.L. au capital de 50 000 €
SIRET 514 673 896 00031 - 514 673 896 RCS Tours

LEGENDE:



Vue rapprochée 1 : Vue depuis l'intérieur du site, en direction de l'est.



Localisation de la prise de vue

PERMIS DE CONSTRUIRE

SIGNATURE:

msa
Matthias Schwesheim
 matthias schwesheim architecture
 81 rue Léon Frot 75011 Paris
 tél. +33 6 47 86 79 14 // email. ms @ msarchi.net
 siret. 824 643 613 00014 // croaif n° S18674

PARC PHOTOVOLTAÏQUE DE GIÈVRES

COMMUNE DE GIÈVRES
 DEPARTEMENT DU LOIR-ET-CHER

MAITRE D'OUVRAGE :



EREA INGENIERIE
 10, place de la République
 37190 Azay-le-Rideau
 S.A.R.L. au capital de 50 000 €
 SIRET 514 673 896 00031 - 514 673 896 RCS Tours

LEGENDE:

**ENVIRONNEMENT
 PROCHE 1**



Vue rapprochée 2 : Vue depuis l'ouest du site, le long de la route départementale D54, en direction de la zone projet.



Vue rapprochée 3 : Vue depuis l'intérieur du site, en direction du sud.

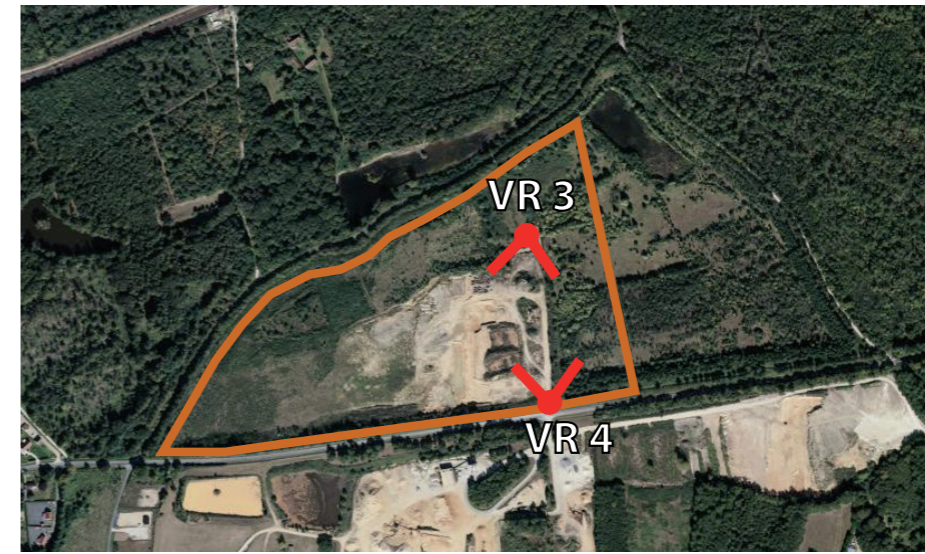

Localisation de la prise de vue



Vue rapprochée 4 : Vue depuis l'entrée sur le site, en direction du nord.

PERMIS DE CONSTRUIRE

SIGNATURE:

msa
 matthias schweishelm architecture
 81 rue Léon Frot 75011 Paris
 tél. +33 6 47 86 79 14 // email. ms @ msarchi.net
 siret. 824 643 613 00014 // croif n° S18674

PARC PHOTOVOLTAÏQUE DE GIÈVRES

COMMUNE DE GIÈVRES
 DEPARTEMENT DU LOIR-ET-CHER

MAITRE D'OUVRAGE :



EREA INGENIERIE
 10, place de la République
 37190 Azay-le-Rideau
 S.A.R.L. au capital de 50 000 €
 SIRET 514 673 896 00031 - 514 673 896 RCS Tours

LEGENDE:

**ENVIRONNEMENT
 PROCHE 2**



Vue rapprochée 5 : Vue depuis l'est du site, en direction de l'ouest.

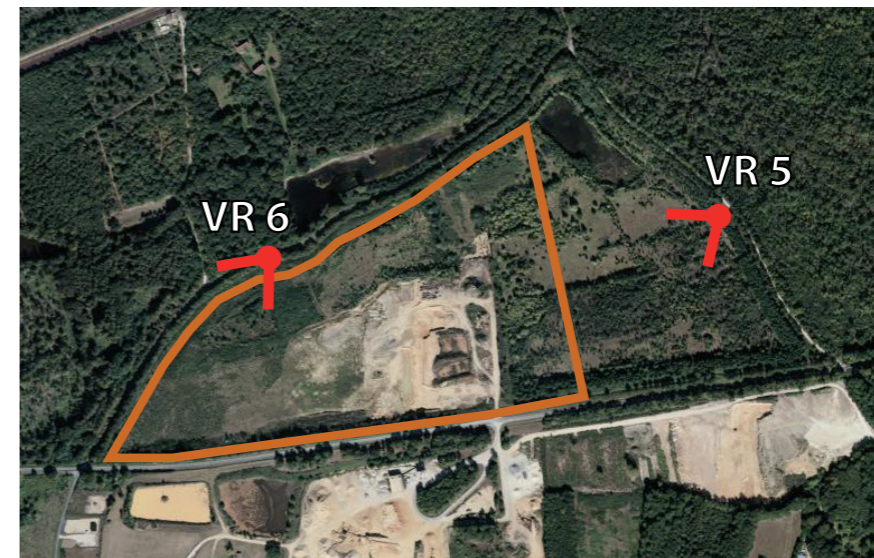

Localisation de la prise de vue



Vue rapprochée 6 : Vue depuis la route qui borde le site au nord, en direction du sud-ouest.

PERMIS DE CONSTRUIRE

SIGNATURE:

msa
Matthias Schwesheim
 matthias schwesheim architecture
 81 rue Léon Frot 75011 Paris
 tél. +33 6 47 86 79 14 // email. ms @ msarchi.net
 siret. 824 643 613 00014 // croif n° S18674

PARC PHOTOVOLTAÏQUE DE GIÈVRES

COMMUNE DE GIÈVRES
 DEPARTEMENT DU LOIR-ET-CHER

MAITRE D'OUVRAGE :



EREA INGENIERIE
 10, place de la République
 37190 Azay-le-Rideau
 S.A.R.L. au capital de 50 000 €
 SIRET 514 673 896 00031 - 514 673 896 RCS Tours

LEGENDE:

**ENVIRONNEMENT
 PROCHE 3**

PARC PHOTOVOLTAÏQUE DE GIÈVRES COMMUNE DE GIÈVRES

PC8. PAYSAGE LOINTAIN

PERMIS DE CONSTRUIRE

SIGNATURE:

msa
matthias schweishelm architecture
81 rue Léon Frot 75011 Paris
tél. +33 6 47 86 79 14 // email. ms @ msarchi.net
siret. 824 643 613 00014 // croaif n° S18674

PARC PHOTOVOLTAÏQUE DE GIÈVRES

COMMUNE DE GIÈVRES
DEPARTEMENT DU LOIR-ET-CHER

MAITRE D'OUVRAGE :



EREA INGENIERIE
10, place de la République
37190 Azay-le-Rideau
S.A.R.L. au capital de 50 000 €
SIRET 514 673 896 00031 - 514 673 896 RCS Tours

LEGENDE:

Empty legend box for the plan.

Empty box for additional information or notes.