



PHOTOMONTAGE 1 - Situation existante



PHOTOMONTAGE 1 - Phase exploitation



Localisation de la prise de vue

**PERMIS DE CONSTRUIRE**

SIGNATURE:

**msa**  
 matthias schwesheim architecture  
 81 rue Léon Frot 75011 Paris  
 tél. +33 6 47 86 79 14 // email. ms @ msarchi.net  
 siret. 824 643 613 00014 // croif n° S18674

**PARC PHOTOVOLTAÏQUE DE GIÈVRES**

COMMUNE DE GIÈVRES  
 DEPARTEMENT DU LOIR-ET-CHER

MAITRE D'OUVRAGE :



**EREA INGENIERIE**  
 10, place de la République  
 37190 Azay-le-Rideau  
 S.A.R.L. au capital de 50 000 €  
 SIRET 514 673 896 00031 - 514 673 896 RCS Tours

LEGENDE:

PHOTOMONTAGE 1 :  
 Vue depuis la sortie du bourg de  
 GIEVRES, à l'ouest de la zone projet.

**PHOTOMONTAGE 1**

**PC6**





PHOTOMONTAGE 2 - Situation existante



Localisation de la prise de vue



PHOTOMONTAGE 2 - Phase exploitation

**PERMIS DE CONSTRUIRE**

SIGNATURE:

**msa**  
*Matthias Schwesheim*  
 matthias schwesheim architecture  
 81 rue Léon Frot 75011 Paris  
 tél. +33 6 47 86 79 14 // email. ms @ msarchi.net  
 siret. 824 643 613 00014 // croif n° S18674

**PARC PHOTOVOLTAÏQUE DE GIÈVRES**

COMMUNE DE GIÈVRES  
 DEPARTEMENT DU LOIR-ET-CHER

MAITRE D'OUVRAGE :



**EREA INGENIERIE**  
 10, place de la République  
 37190 Azay-le-Rideau  
 S.A.R.L. au capital de 50 000 €  
 SIRET 514 673 896 00031 - 514 673 896 RCS Tours

LEGENDE:

**PHOTOMONTAGE 2 :**  
 Vue depuis la route départementale  
 D54 au niveau de l'entrée du projet de  
 centrale photovoltaïque.

**PHOTOMONTAGE 2**





PHOTOMONTAGE 3 - Situation existante



Localisation de la prise de vue



PHOTOMONTAGE 3 - Phase exploitation

**PERMIS DE CONSTRUIRE**

SIGNATURE:

**msa**  
*Matthias Schwesheim*  
 matthias schwesheim architecture  
 81 rue Léon Frot 75011 Paris  
 tél. +33 6 47 86 79 14 // email. ms @ msarchi.net  
 siret. 824 643 613 00014 // croaif n° S18674

**PARC PHOTOVOLTAÏQUE DE GIÈVRES**

COMMUNE DE GIÈVRES  
 DEPARTEMENT DU LOIR-ET-CHER

MAITRE D'OUVRAGE :



**EREA INGENIERIE**  
 10, place de la République  
 37190 Azay-le-Rideau  
 S.A.R.L. au capital de 50 000 €  
 SIRET 514 673 896 00031 - 514 673 896 RCS Tours

LEGENDE:

**PHOTOMONTAGE 3 :**  
 Vue depuis la route départementale  
 D54 à l'est de la zone projet.

**PHOTOMONTAGE 3**





PHOTOMONTAGE 4 - Situation existante



PHOTOMONTAGE 4 - Phase exploitation

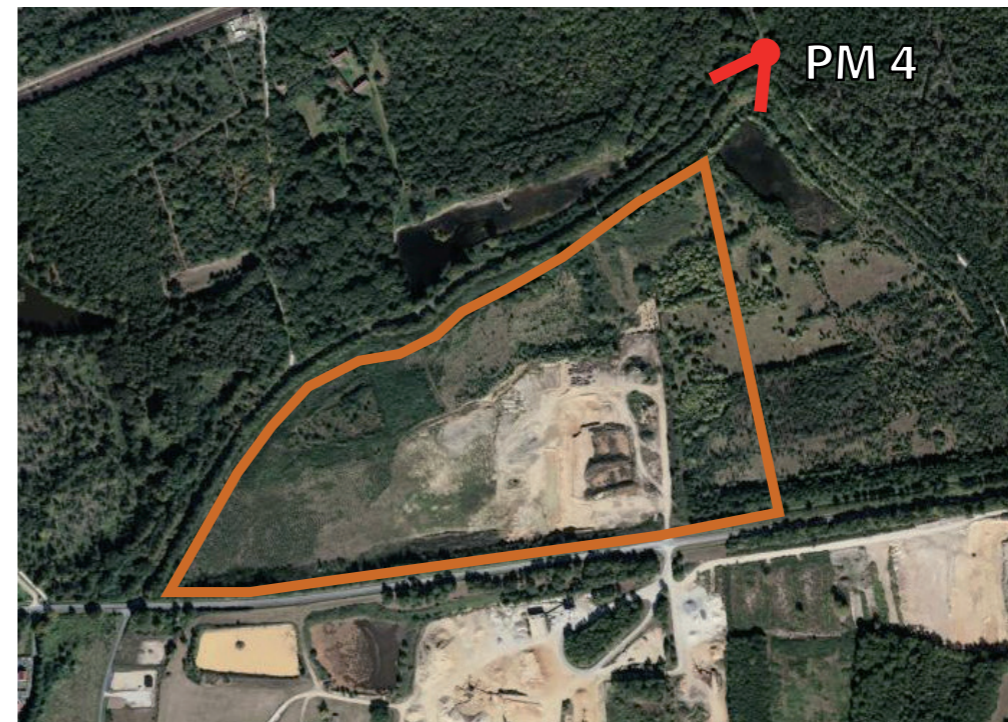

Localisation de la prise de vue

**PERMIS DE CONSTRUIRE**

SIGNATURE:

**msa**  
*Matthias Schwesheim*  
 matthias schwesheim architecture  
 81 rue Léon Frot 75011 Paris  
 tél. +33 6 47 86 79 14 // email. ms @ msarchi.net  
 siret. 824 643 613 00014 // croif n° S18674

**PARC PHOTOVOLTAÏQUE DE GIÈVRES**

COMMUNE DE GIÈVRES  
 DEPARTEMENT DU LOIR-ET-CHER

MAITRE D'OUVRAGE :



**EREA INGENIERIE**  
 10, place de la République  
 37190 Azay-le-Rideau  
 S.A.R.L. au capital de 50 000 €  
 SIRET 514 673 896 00031 - 514 673 896 RCS Tours

LEGENDE:

PHOTOMONTAGE 4 :  
 Vue depuis la route communale au nord-est de la zone projet.

**PHOTOMONTAGE 4**