



**SUEZ RV CENTRE
OUEST**



Dossier de demande d'autorisation environnementale unique

**Projet d'aménagement du centre de tri-transfert
et d'activité de préparation de déchets haut PCI
sur le site SUEZ RV Centre-Ouest à Fossé (41)**

PJ n°48 : Plan d'ensemble





Rapport n°122992/version B – novembre 2023

Projet suivi par Christophe SCHARFF – 06.21.83.29.96 – christophe.scharff@anteagroup.fr

Suivi des modifications

Indice Version	Date de révision	Nombre de pages	Nombre d'annexes	Objet des modifications
A	25/07/2023	5	0	Version originelle
B	27/11/2023	5	0	Bon pour observations Réponses aux observations formulées par la DREAL dans la correspondance 2023- 936/PR du 08/09/2023

	Nom	Fonction	Date	Signature
Rédaction	Delphine BRIAND	Ingénieur d'études	novembre 2023	
Approbation	Sabine THIEBA	Ingénieur d'études	novembre 2023	 (PO)
Relecture qualité	Christophe SCHARFF	Directeur de projets	novembre 2023	

Les lignes parallèles sont appliquées d'après le plan cadastre et n'ont pas fait l'objet d'une opération de bornage avec les riverains.
 Planimétrie : Système rattaché au RGF93 - CC48 par GPS via TERIA.
 Altimétrie : Système rattaché au N.G.F. (Altitudes Normales) par GPS via TERIA.

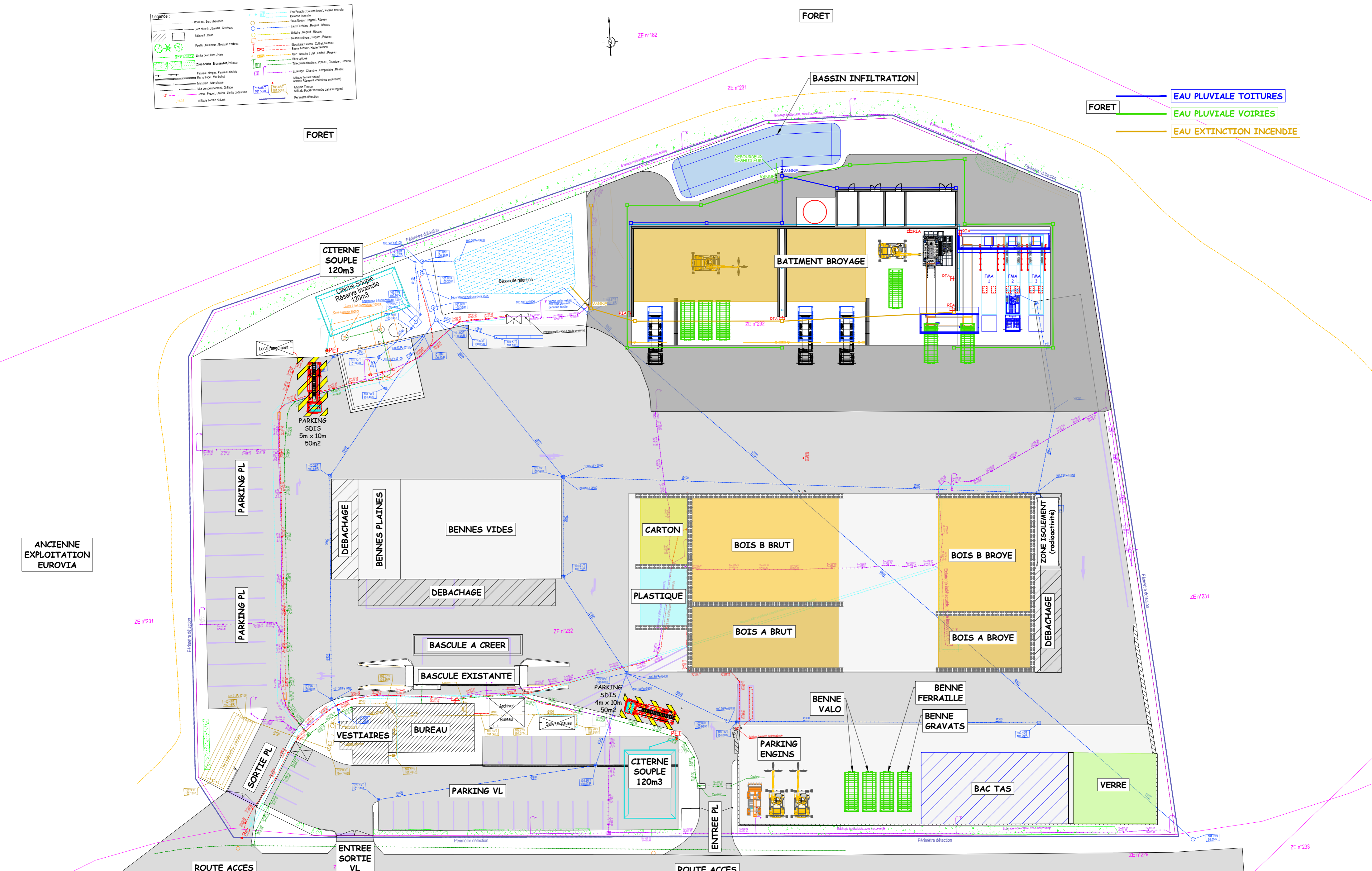
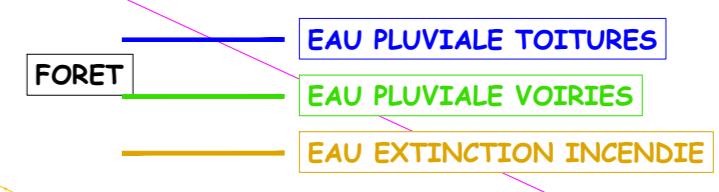
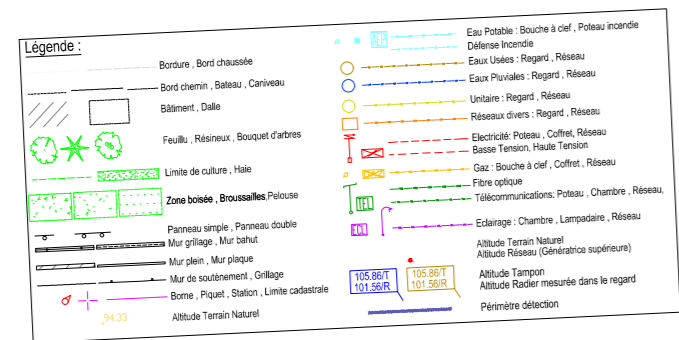

ANCIENNE EXPLOITATION EUROVIA

Observations sur l'utilisation du rapport

Ce rapport, ainsi que les cartes ou documents, et toutes autres pièces annexées constituent un ensemble indissociable. Les incertitudes ou les réserves qui seraient mentionnées dans la prise en compte des résultats et dans les conclusions font partie intégrante du rapport.

En conséquence, l'utilisation qui pourrait être faite d'une communication ou d'une reproduction partielle de ce rapport et de ses annexes ainsi que toute interprétation au-delà des énonciations d'Antea Group ne sauraient engager la responsabilité de celui-ci. Il en est de même pour une éventuelle utilisation à d'autres fins que celles définies pour la présente prestation.

Les résultats des prestations et des investigations s'appuient sur un échantillonnage ; ce dispositif ne permet pas de lever la totalité des aléas liés à l'hétérogénéité des milieux naturels ou artificiels étudiés. Par ailleurs, la prestation a été réalisée à partir d'informations extérieures non garanties par Antea Group ; sa responsabilité ne saurait être engagée en la matière.

Antea Group s'est engagé à apporter tout le soin et la diligence nécessaire à l'exécution des prestations et s'est conformé aux usages de la profession. Antea Group conseille son Client avec pour objectif de l'éclairer au mieux. Cependant, le choix de la décision relève de la seule compétence de son Client.

Le Client autorise Antea Group à le nommer pour une référence scientifique ou commerciale. A défaut, Antea Group s'entendra avec le Client pour définir les modalités de l'usage commercial ou scientifique de la référence.

Ce rapport devient la propriété du Client après paiement intégral de la mission, son utilisation étant interdite jusqu'à ce paiement. A partir de ce moment, le Client devient libre d'utiliser le rapport et de le diffuser, sous réserve de respecter les limites d'utilisation décrites ci-dessus.

Pour rappel, les conditions générales de vente ainsi que les informations de présentation d'Antea Group sont consultables sur : <https://www.anteagroup.fr/fr/annexes>



Références :



Portées
communiquées
sur demande